

TE HUUR

Madame Curiestraat 22D te Sassenheim



Barnhoorn
BEDRIJFSMAKELAARDIJ

Madame Curiestraat 22D te Sassenheim

Object	Op een unieke locatie nabij de A44 is deze schitterende bedrijfsunit gesitueerd, ideaal voor zelfstandige en startende ondernemers! De unit kenmerkt zich door een ideale combinatie van opslag en kantoor in een karakteristieke klassieke bouwstijl, die door de "bollenschuur" styling prachtig aansluit op het architectonisch nalatenschap van de Duin & Bollenstreek.
Locatie	De bedrijfsunit maakt onderdeel uit van het Green Business Park A44 en is gelegen op bedrijventerrein Sassenheim Zuid. Betreft een zeer gunstige ligging, nabij uitvalswegen en de autosnelweg A44.
Oppervlak	Totaal ca. 118 m ² BVO, verdeeld als volgt: Begane grond : ca. 59 m ² Eerste verdieping : ca. 59 m ²
Voorzieningen	Het bedrijfspand is volledig afgebouwd en voorzien van; <ul style="list-style-type: none">- overheaddeur i.c.m. aparte loopdeur;- pantry;- toilet;- CV-verwarming;- gestucte wanden;- elektra aansluitingen;- verlichting;- kabelgoten;- laminaatvloer.
Wijze van oplevering	In huidige staat.
Bestemming/gebruik	Bedrijfs-/kantoorruimte.
Huurvoorwaarden	
Vraaghuurprijs	€ 1.250,- per maand, te vermeerderen met de wettelijk verschuldigde omzetbelasting.
Servicekosten	€ 100,- per maand, te vermeerderen met de wettelijk verschuldigde omzetbelasting, voor de leveringen van gas, water en elektra.
Huurtermijn	5 jaar + 5 verlengingsjaren (kortere looptijd in overleg mogelijk).
Huurprijsbetaling	Per kwartaal vooruit.
Huurprijsaanpassing	Jaarlijks, voor het eerst één jaar na ingangsdatum huurovereenkomst, conform het prijsindexcijfer Alle Huishoudens (2015=100), gepubliceerd door het Centraal Bureau voor de Statistiek te Voorburg/Heerlen.
Zekerheidstelling	Bij ondertekening van de huurovereenkomst zal huurder een bankgarantie stellen of waarborgsom storten ter grootte van een bruto betalingsverplichting van drie maanden huur.



Madame Curiestraat 22D te Sassenheim

Huurcontract

Model ROZ (Raad voor Onroerende Zaken).

BTW

Verhuurder wenst te opteren voor BTW-belaste huur en verhuur. Ingeval huurder de BTW niet kan verrekenen zal de huurprijs in overleg met huurder worden verhoogd ter compensatie van de gevolgen van het vervallen van de mogelijkheid om te opteren voor BTW-belaste verhuur.

Aanvaarding

In overleg.

Energielabel

De unit beschikt over een zeer gunstig energielabel A.

Parkeervoorzieningen

Parkeren is goed mogelijk op de 2 eigen parkeerplaatsen.



Barnhoorn
BEDRIJFSMAKELAARDIJ

Madame Curiestraat 22D te Sassenheim

Foto's

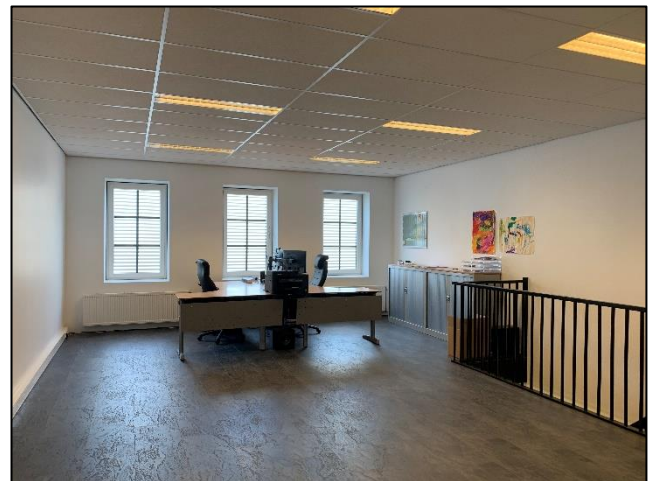
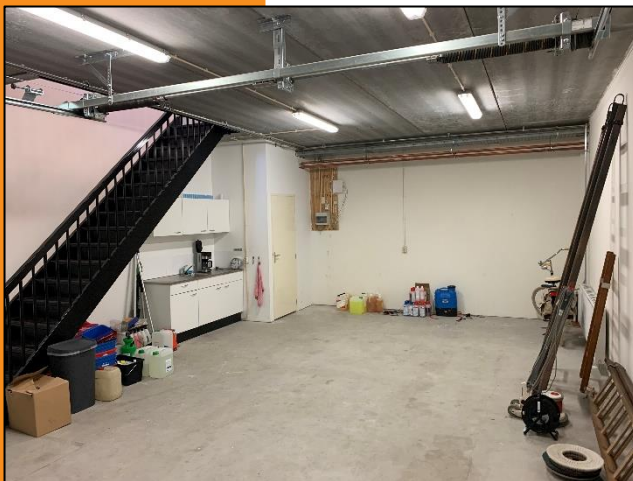

Barnhoorn
BEDRIJFSMAKELAARDIJ

Madame Curiestraat 22D te Sassenheim

Locatie

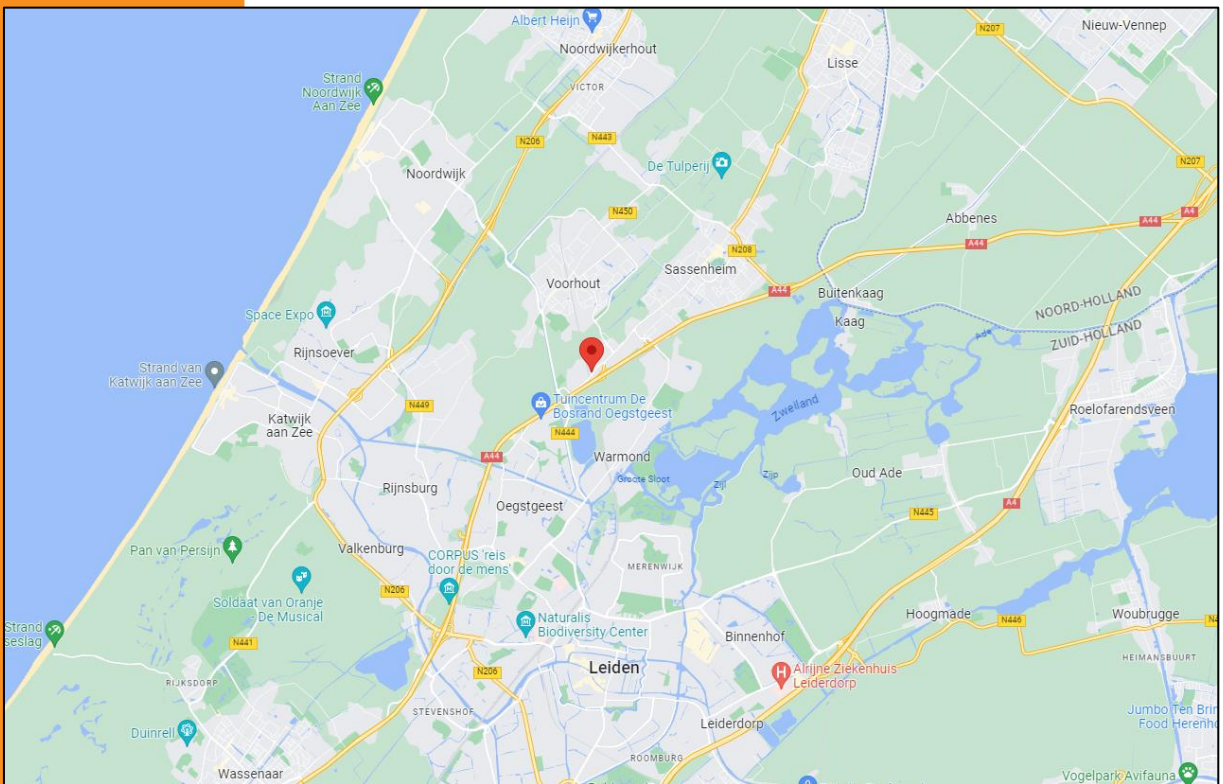
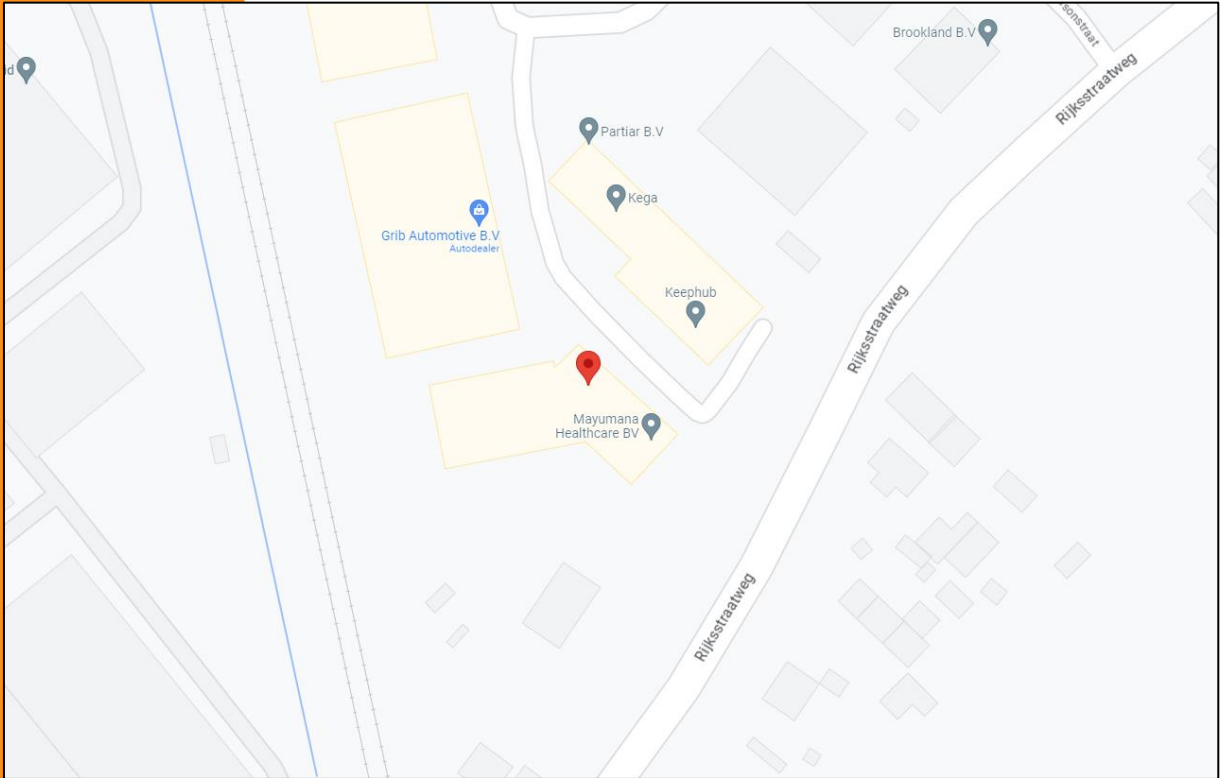

Barnhoorn
BEDRIJFSMAKELAARDIJ

Madame Curiestraat 22D te Sassenheim

Plattegrond

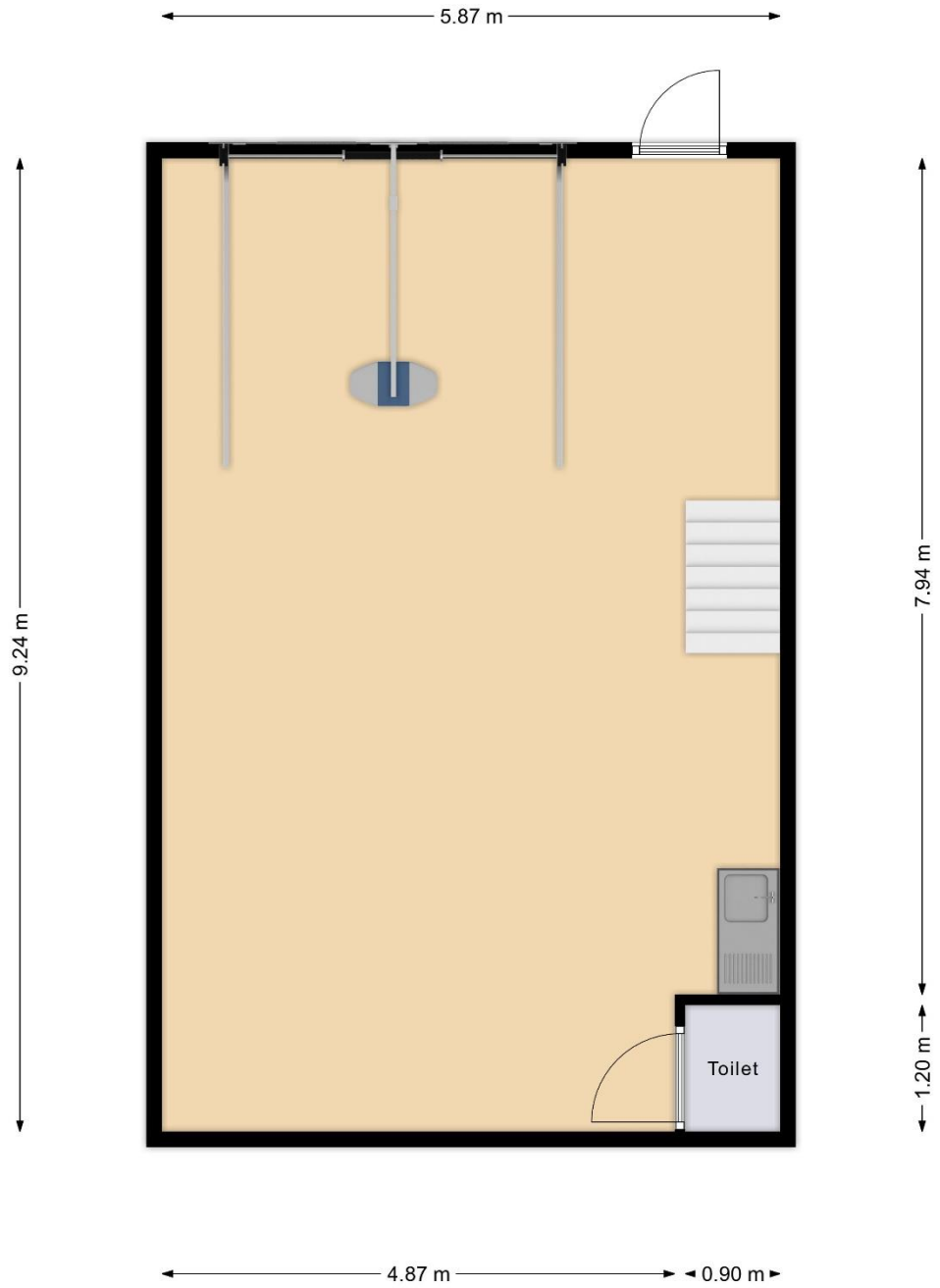

Begane grond
Indeling/maatvoering kan afwijken



Barnhoorn
BEDRIJFSMAKELAARDIJ

Madame Curiestraat 22D te Sassenheim

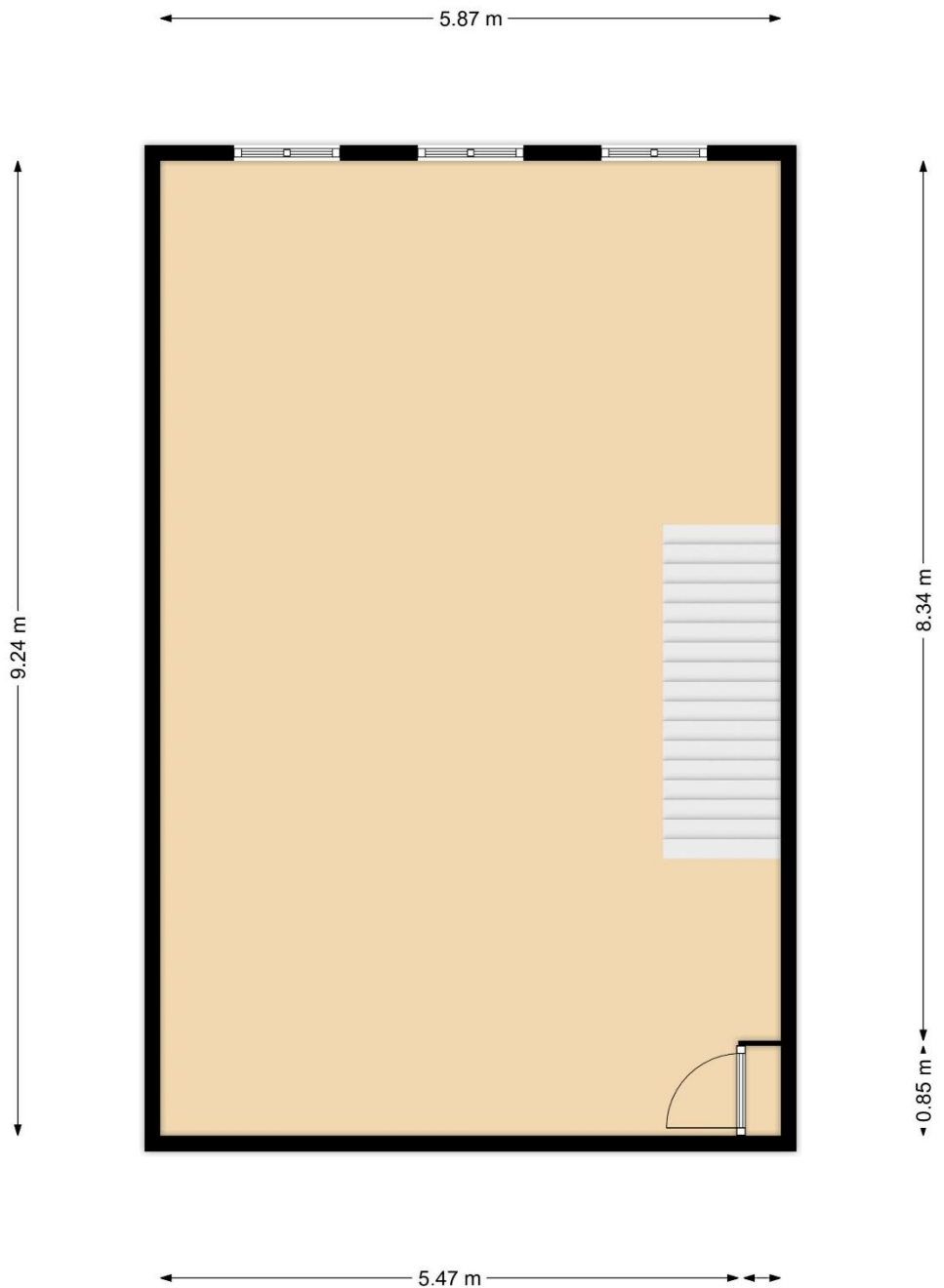

1e verdieping
Indeling/maatvoering kan afwijken



Barnhoorn
BEDRIJFSMAKELAARDIJ

Madame Curiestraat 22D te Sassenheim

Bestemmingsplan

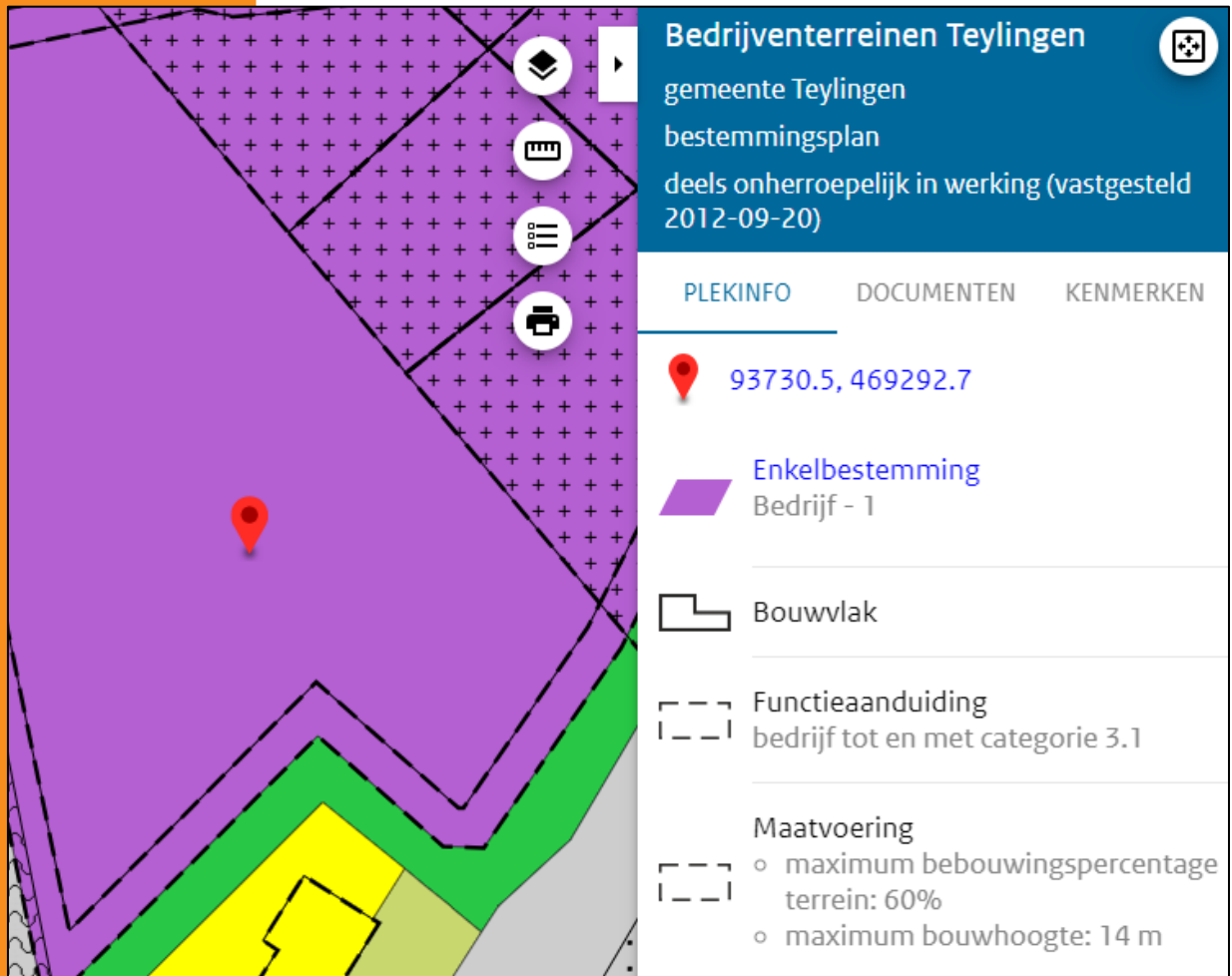



Bedrijventerreinen Teylingen
gemeente Teylingen
bestemmingsplan
deels onherroepelijk in werking (vastgesteld 2012-09-20)

PLEKINFO DOCUMENTEN KENMERKEN



 93730.5, 469292.7

 **Enkelbestemming**
Bedrijf - 1

 Bouwvlak

 **Functieaanduiding**
bedrijf tot en met categorie 3.1

Maatvoering

-  maximum bebouwingspercentage terrein: 60%
-  maximum bouwhoogte: 14 m



Barnhoorn
BEDRIJFSMAKELAARDIJ

Madame Curiestraat 22D te Sassenheim

Artikel 4 Bedrijf - 1

[4.1 Bestemmingsomschrijving](#)

[4.2 Bouwregels](#)

[4.3 Specifieke gebruiksregels](#)

[4.4 Afwijken van de bouwregels](#)

[4.5 Afwijken van de gebruiksregels](#)

4.1 Bestemmingsomschrijving

De voor [Bedrijf - 1](#) aangewezen gronden zijn bestemd voor:

- a. ter plaatse van de aanduiding 'bedrijf tot en met categorie 2.0': bedrijven uit ten hoogste categorie 2 van de Staat van Bedrijfsactiviteiten - 'bedrijventerrein' of bedrijven uit ten hoogste één subcategorie hoger dan deze categorie die naar aard en invloed op de omgeving (gelet op de specifieke werkwijze of bijzondere verschijningsvorm) geacht kan worden te behoren tot categorie 2;
- b. ter plaatse van de aanduiding 'bedrijf tot en met categorie 3.1': bedrijven uit ten hoogste categorie 3.1 van de Staat van Bedrijfsactiviteiten - 'bedrijventerrein' of bedrijven uit ten hoogste één subcategorie hoger dan deze categorie die naar aard en invloed op de omgeving (gelet op de specifieke werkwijze of bijzondere verschijningsvorm) geacht kan worden te behoren tot categorie 3.1;
- c. ter plaatse van de aanduiding 'bedrijf tot en met categorie 3.2': bedrijven uit ten hoogste categorie 3.2 van de Staat van Bedrijfsactiviteiten - 'bedrijventerrein' of bedrijven uit ten hoogste één subcategorie hoger dan deze categorie die naar aard en invloed op de omgeving (gelet op de specifieke werkwijze of bijzondere verschijningsvorm) geacht kan worden te behoren tot categorie 3.2;
- d. ter plaatse van de aanduiding 'bedrijf tot en met categorie 4.1': bedrijven uit ten hoogste categorie 4.1 van de Staat van Bedrijfsactiviteiten - 'bedrijventerrein' of bedrijven uit ten hoogste een subcategorie hoger dan deze categorie die naar aard en invloed op de omgeving (gelet op de specifieke werkwijze of bijzondere verschijningsvorm) geacht kan worden te behoren tot categorie 4.1;
- e. ter plaatse van de aanduiding 'bedrijf tot en met categorie 4.2': bedrijven uit ten hoogste categorie 4.2 van de Staat van Bedrijfsactiviteiten - 'bedrijventerrein';
- f. ter plaatse van de aanduiding 'bedrijf tot en met categorie 5.2': bedrijven uit ten hoogste categorie 5.2 van de Staat van Bedrijfsactiviteiten - 'bedrijventerrein';
- g. uitsluitend ter plaatse van de aanduiding 'bedrijfswoning' is een [bedrijfswoning](#) toegestaan;
- h. ter plaatse van de aanduiding 'detailhandel' is tevens [detailhandel](#) toegestaan;



Madame Curiestraat 22D te Sassenheim

- i. ter plaatse van de aanduiding 'detailhandel volumineus' is tevens detailhandel in volumineuze goederen toegestaan;
- j. ter plaatse van de aanduiding 'kantoor' is tevens een zelfstandig kantoor toegestaan;
- k. ter plaatse van de aanduiding 'parkeerterrein' is uitsluitend parkeren toegestaan;
- l. ter plaatse van de aanduiding 'nutsvoorziening' zijn tevens nutsvoorzieningen toegestaan;
- m. ter plaatse van de aanduiding 'recreatie' is tevens een bedrijf toegestaan waarin activiteiten worden ontplooid met een recreatief of sportief karakter;
- n. ter plaatse van de aanduiding 'specifieke vorm van bedrijf - 1 - kampeerwinkel' is tevens een kampeerwinkel toegestaan;
- o. ter plaatse van de aanduiding 'specifieke vorm van bedrijf - 1 - kantoor' is zelfstandige kantoorruimte toegestaan met een gezamenlijk maximum oppervlak van 6.100 m²;
- p. ter plaatse van de aanduiding 'specifieke vorm van bedrijf - 1 - koekfabriek' is tevens een koekfabriek toegestaan;
- q. ter plaatse van de aanduiding 'specifieke vorm van bedrijf - 1 - medisch' is tevens een medische voorziening toegestaan;
- r. ter plaatse van de aanduiding 'specifieke vorm van bedrijf - 1 - milieustraat' is tevens een milieustraat toegestaan;
- s. ter plaatse van de aanduiding 'specifieke vorm van bedrijf - 1 - ondergeschikte detailhandel' is tevens een ondergeschikte detailhandelsvestiging toegestaan met een maximaal oppervlakte van 400 m²;
- t. ter plaatse van de aanduiding 'specifieke vorm van bedrijf - 1 - reclamemast 1' en 'specifieke vorm van bedrijf - 1 - reclamemast 2' is tevens een reclamemast toegestaan;
- u. ter plaatse van de aanduiding 'specifieke vorm van bedrijf - 1 - verffabriek' is tevens een verffabriek toegestaan;
- v. ter plaatse van de aanduiding 'sportveld' is tevens een sportveld toegestaan met bijbehorende bebouwing;
- w. ter plaatse van de aanduiding 'verkooppunt motorbrandstoffen met lpg' is tevens een verkooppunt voor motorbrandstoffen, met lpg, met daarbij behorende andere detailhandel en een autowasstraat toegestaan met dien verstande dat:
 - 1. ter plaatse een doorzet van maximaal 1.000 m³ is toegestaan;
 - 2. de lpg afleverzuil, ondergrondse opslagtank en het lpg vulpunt zijn gelegen binnen een straal van 25 meter;
- x. ter plaatse van de aanduiding 'specifieke vorm van bedrijf - 1 - opslag goederen' is tevens opslag van volumineuze goederen voor particulieren toegestaan;



Madame Curiestraat 22D te Sassenheim

- y. bedrijfsgebonden detailhandel voor zover dit een normaal en ondergeschikt bestanddeel uitmaakt van de totale bedrijfsvoering;
- z. het oppervlak aan bedrijfsgebonden kantoren per bedrijf bedraagt maximaal 50% van het bedrijfsvloeroppervlak, met een maximum van 3.000 m² per bedrijf met uitzondering van Akzo aan de Rijksstraatweg 31, waar maximaal het bestaande aantal m² is toegestaan ten tijde van het ontwerpbestemmingsplan + 10% bvo kantoor. Het oppervlak aan bedrijfsgebonden kantoor bij Akzo is met de provincie afgestemd;
- aa. bij deze bestemming behorende voorzieningen, zoals groen, water, nutsvoorzieningen, perceelontsluitingen, parkeervoorzieningen, laad- en losvoorzieningen en verkeersontsluitingen niet behorende tot de hoofdverkeerstructuur.

4.2 Bouwregels

Op deze gronden mag worden gebouwd en gelden de volgende regels:

4.2.1 Gebouwen

- a. gebouwen en overkappingen worden binnen het bouwvlak gebouwd, met uitzondering van de aan-, uit- en bijgebouwen en overkappingen ten behoeve van de bedrijfswoning(en);
- b. de bouwhoogte van gebouwen en overkappingen bedraagt maximaal de ter plaatse van de aanduiding 'maximale bouwhoogte (m)' aangegeven bouwhoogte;
- c. de totale oppervlakte van gebouwen en overkappingen bedraagt maximaal het met de maatvoeringaanduiding aangegeven bebouwingspercentage per bouwperceel; indien geen bebouwingspercentage is aangegeven, geldt een bebouwingspercentage van 100% van het bouwvlak;
- d. de goothoogte van gebouwen bedraagt maximaal de ter plaatse van de aanduiding 'maximale goothoogte (m)' aangegeven goothoogte;
- e. bij gebouwen mag de goothoogte worden doorbroken met dakkapellen onder de voorwaarde, dat deze constructie minimaal 0,5 m onder de noklijn is gelegen en de onderzijde van de constructie in het dakvlak minimaal 0,5 m boven de goot is geplaatst
- f. de afstand van gebouwen tot de perceelsgrens bedraagt ten minste 1 m, tenzij het gebouw in de perceelsgrens is gebouwd;
- g. indien gebouwen op een bouwperceel niet aaneen worden gebouwd, geldt een onderlinge afstand van ten minste 1 m;
- h. overschrijding van de maximale hoogte van 5 m is toegestaan ten behoeve van kleine windmolens.



Madame Curiestraat 22D te Sassenheim

4.2.2 Bedrijfswoningen

- a. een bedrijfswoning mag uitsluitend ter plaatse van de aanduiding 'bedrijfswoning' worden gebouwd;
- b. uitsluitend ter plaatse van de aanduiding 'specifieke vorm van bedrijf-twee bedrijfswoningen' mogen twee bedrijfswoningen worden gebouwd;
- c. de bouwhoogte van een bedrijfswoning bedraagt ten hoogste de ter plaatse van de 'maximale bouwhoogte (m)' aangegeven bouwhoogte;
- d. de goothoogte van een bedrijfswoning bedraagt ten hoogste de ter plaatse van de 'maximale bouwhoogte (m)' aangegeven goothoogte;
- e. de gezamenlijke oppervlakte van aanbouwen, uitbouwen, bijgebouwen en overkappingen van het bij de bedrijfswoning behorende bouwperceel bedraagt ten hoogste 50% van het zijerf en achtererf met een maximum van 100 m²; hierbij dient ten minste 25 m² van het zij- en/of achtererf onbebouwd en onoverdekt te blijven, uitgezonderd bouwpercelen waarbij het zij- en achtererf minder bedraagt dan 25 m²; met dien verstande dat het oppervlak aan erf maximaal 500 m² mag bedragen;
- f. de maximale inhoud van bedrijfswoningen mag niet meer bedragen dan 750 m³.

4.2.3 Bouwwerken, geen gebouwen zijnde

- a. de bouwhoogte van erfafscheidingen bedraagt maximaal 3 m;
- b. de bouwhoogte van vlaggenmasten en cameramasten bedraagt maximaal 9 m;
- c. ter plaatse van de aanduiding 'detailhandel volumineus' bedraagt de bouwhoogte van bouwwerken, geen gebouwen zijnde maximaal 12 meter;
- d. de bouwhoogte van lichtmasten bedraagt maximaal 18 m;
- e. de bouwhoogte van schoorstenen bedraagt maximaal 25 m;
- f. ter plaatse van de aanduiding 'specifieke vorm van bedrijf-reclamemast 1' bedraagt de bouwhoogte van een reclamemast maximaal 16 meter ;
- g. ter plaatse van de aanduiding 'specifieke vorm van bedrijf-reclamemast 2' bedraagt de bouwhoogte van een reclamemast maximaal 12 meter ;
- h. de bouwhoogte van overige bouwwerken, geen gebouwen zijnde, waaronder reclamezuilen, bedraagt maximaal 3 m.

4.3 Specifieke gebruiksregels

Met betrekking tot het gebruik gelden de volgende regels:

- a. Wgh-inrichtingen zijn niet toegestaan;



Madame Curiestraat 22D te Sassenheim

- b. Bevi-inrichtingen zijn uitsluitend ter plaatse van een aanduiding veiligheidszone-Bevi of veiligheidszone-lpg toegestaan conform artikel [31.1](#) en [31.2](#);
- c. opslag van meer dan 10.000 kg consumentenvuurwerk is niet toegestaan;
- d. ter plaatse van de aanduiding 'verkooppunt voor motorbrandstoffen, met lpg' bedraagt de verkoopvloeroppervlakte ten behoeve van detailhandel maximaal 125 m²;
- e. activiteiten uit kolom 1 van de bijlagen C en D van het Besluit milieueffectrapportage 1994 zijn niet toegestaan in de gevallen, zoals genoemd in kolom 2 van de desbetreffende bijlage;
- f. opslag van goederen met een stapelhoogte van maximaal 3 m is toegestaan;
- g. prostitutiebedrijven zijn niet toegestaan.

4.4 Afwijken van de bouwregels

Burgemeester en wethouders kunnen met een omgevingsvergunning afwijken van artikel [4.2.1](#) voor het toestaan van een hoger bebouwingspercentage ter plaatse van de aanduiding 'wro-zone ontheffingsgebied' met in achtneming van de volgende voorwaarden:

- a. het bouwplan dient te worden afgestemd met het waterschap;
- b. onderzoek heeft plaatsgevonden naar de gevolgen van externe veiligheid en luchtkwaliteit;
- c. aangetoond is dat er voldoende parkeergelegenheid is conform gemeentelijke normen;
- d. het bebouwingspercentage van het gehele gebied bedraagt maximaal 60%.

4.5 Afwijken van de gebruiksregels

4.5.1 Afwijken van de Staat van Bedrijfsactiviteiten 'bedrijventerrein'

Burgemeester en wethouders kunnen met een omgevingvergunning afwijken van artikel [4.1](#):om bedrijven toe te laten die niet in de [Bijlage Staat van bedrijfsactiviteiten - 'bedrijventerrein'](#) zijn genoemd, voor zover het betrokken bedrijf naar aard en invloed op de omgeving geacht kan worden te behoren tot de categorieën, zoals in artikel [4.1](#) genoemd.

4.5.2 Afwijken voor het toestaan van een prostitutiebedrijf

Burgemeester en wethouders kunnen met een omgevingvergunning afwijken van artikel [4.3](#) voor het toestaan van maximaal één [prostitutiebedrijf](#) en één [escortonderneming](#) met dien verstande dat:

- a. geen vestiging is toegestaan op de bedrijventerreinen Akzo en Industriekade;
- b. het niet openlijke prostitutie betreft;



Madame Curiestraat 22D te Sassenheim

- c. horeca uitsluitend als ondergeschikt onderdeel van het prostitutiebedrijf is toegestaan;
- d. de afstand tot woningen en woonschepen minimaal 50 meter bedraagt;
- e. in voldoende parkeergelegenheid op eigen terrein wordt voorzien;
- f. geen nadelig effect ontstaat op de normale afwikkeling van het verkeer.



Barnhoorn Bedrijfsmakelaardij

Diepe wortels in de regio



Joost van Hoorn

Makelaar-taxateur

joost@barnhoornbedrijfsmakelaardij.nl

Barnhoorn Bedrijfsmakelaardij heeft diepe wortels in het bedrijfsleven in de Leidse regio en dat van de Duin- en Bollenstreek. Barnhoorn benadert potentiële huurders of kopers proactief en maakt snel werk van uw verhuur- of verkoopopdracht. Wij beschikken over een uitgebreid netwerk van (institutionele) beleggers, ondernemers en ondernemingen, en kennen hun behoeftes. Onze mensen zijn ook beschikbaar voor consultancy.

Focus op bedrijfspanden

Ons team bestaat uit vier bedrijfsmakelaars die worden ondersteund door een secretariaat en een administratie. Onze makelaars hebben elk een volledige focus op de commerciële vastgoedmarkt en volop parate kennis van verhuur, verkoop en taxaties van bedrijfspanden. Wij zijn goed op de hoogte van de laatste ontwikkelingen op de markt voor commercieel onroerend goed en adviseren over onder andere:

- nieuwbouwontwikkelingen;
- bestemmingsplannen;
- huurrecht;
- taxaties;
- huurprijzen;
- huurprijsherzieningen;
- koopsommen.

Ons werkgebied

Bij Barnhoorn hebt u keuze uit een groot aanbod aan commercieel vastgoed. Wij zijn onder andere actief in: Alphen aan den Rijn, Hillegom, Kaag en Braassem, Katwijk, Leiden, Leiderdorp, Lisse, Nieuw-Vennep, Noordwijk, Noordwijkerhout, Oegstgeest, Rijnsburg, Roelofarendsveen, Sassenheim, Ter Aar, Voorhout, Voorschoten, Warmond, Wassenaar, Zoeterwoude.

Voor nadere inlichtingen en/of afspraak voor bezichtiging:



Barnhoorn Bedrijfsmakelaardij B.V.

Rijnsburgersingel 59

2316 XX Leiden

Postbus 327

2300 AH Leiden

Telefoonnummer:

Email:

071 - 30 50 200

info@barnhoornbedrijfsmakelaardij.nl

funda **in business**

Bezoek ook onze website:

www.barnhoornbedrijfsmakelaardij.nl

Onder andere de opgegeven maten zoals oppervlakten en inhoud zijn indicatief en niet conform de NEN2580 opgemeten. Wij aanvaarden geen aansprakelijkheid over de juistheid van de indelingen en afmetingen. Alle door ons verstrekte gegevens zijn met zorg samengesteld en grotendeels gebaseerd op door derden verstrekte gegevens. Ter zake van de juistheid hiervan kunnen wij echter geen aansprakelijkheid aanvaarden.



Barnhoorn
BEDRIJFSMAKELAARDIJ

Madame Curiestraat 22D te Sassenheim



Barnhoorn
BEDRIJFSMAKELAARDIJ